

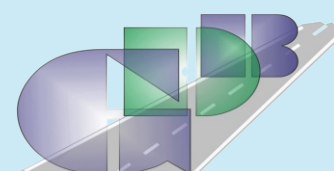

Beleuchtungskataster
Schilderkataster
LSA-Kataster

**Tiefbau-
informations-
system**

Beleuchtungskataster

- Übersichtliche Dokumentation der:
 - Schaltstellen und Schaltkreise
 - Masten inkl. Sicherungskästen
 - Leuchten und Leuchtmittel
 - Typenliste aller Bauteile
 - Unterstützung verschiedener Leuchtmittel und Schaltkreise in einer Leuchte
 - Planung und Dokumentation von Wartungsarbeiten
 - Komfortable Erfassung der durchgeführten Arbeiten

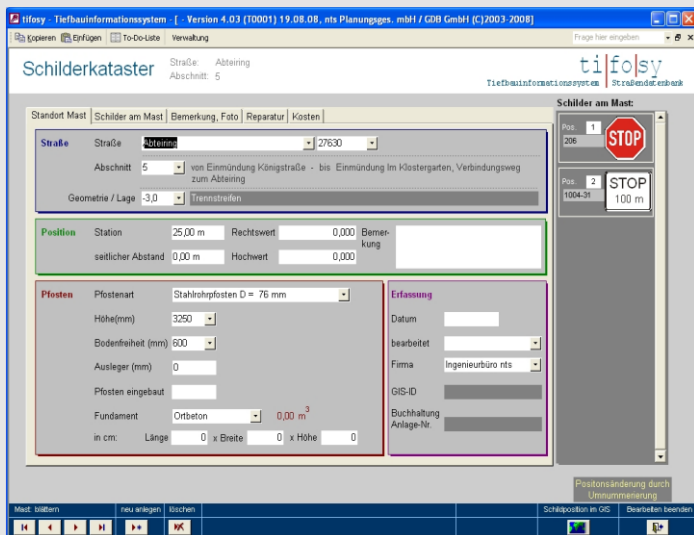
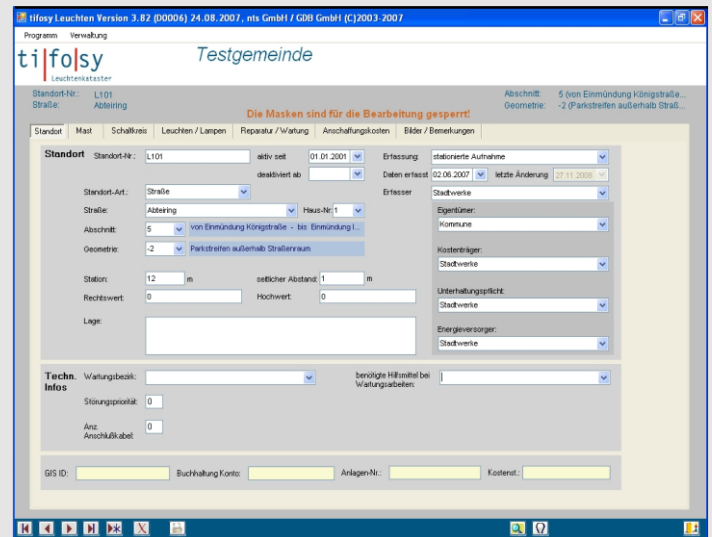

Schilderkataster

- VwV-StVO integriert
- Grafische Dokumentation
- Verkehrszeichen Anordnungen
- Zustandserfassung
- Schadensdokumentation
- Wertermittlung (Hinterlegung sämtlicher Kosten vom Fundament bis Schild)
- Verknüpfung der Schilder mit der Strassendatenbank
- Detailinformationen zu jedem Schild

LSA-Kataster

- Detaillierte Dokumentation der Lage und technischen Ausstattung inkl. Sonderfunktionen
- Ermittlung und Überwachung der Wartungsintervalle gem. VDE 0832
- Freie Definition der durchzuführenden Arbeiten
- Differenzierte Kostenermittlung
- Fotodokumentation
- Integrierter Abfrageassistent
- Verwaltung von Schäden und Reparaturen

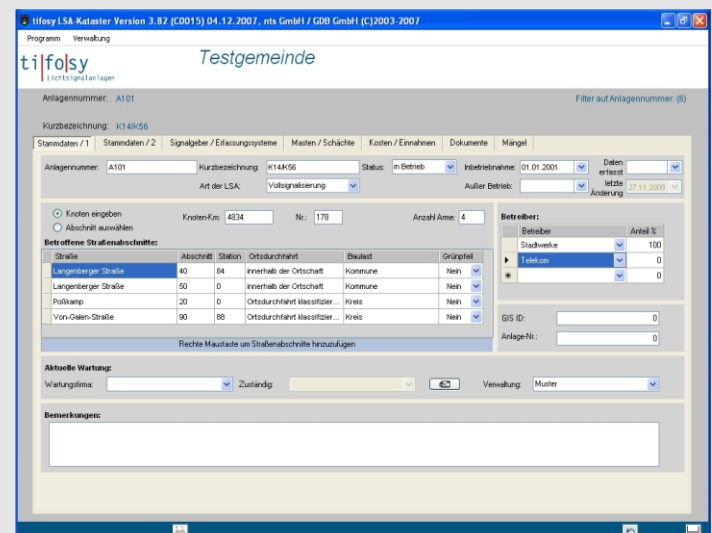

Beleuchtungskataster

- Erfassung notwendiger Reparaturen
- Historisierung der Schäden
- Ermittlung des Anlagevermögens
- vollständige Kostenerfassung
- Abrechnung von Beleuchtungskosten für Dritte
- Ermittlung der Schaltkreislasten und Beleuchtungskosten

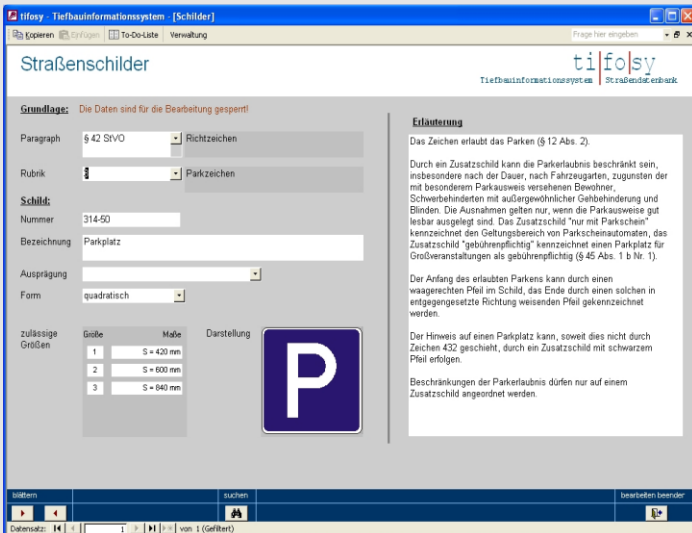
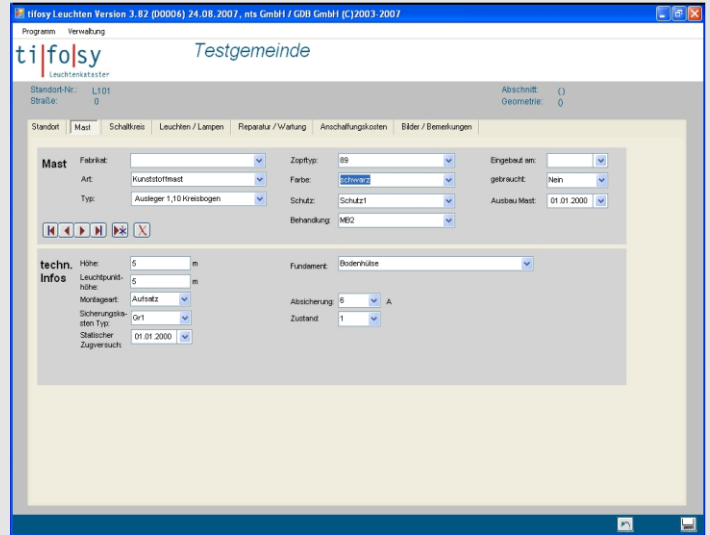

Schilderkataster

- Auswahl neuer Schilder über den angebundenen Schilderkatalog
- Koppelung mit allen gängigen GIS-Systemen
- Hinterlegung mit sämtlichen relevanten Dokumenten und Fotos
- Schilderkatalog aller Verkehrszeichen
 - vollständig vektorbasierend, nutzbar für andere Anwendungen
 - über 800 Verkehrszeichen aus allen Bereichen des Straßenverkehrs

LSA-Kataster

- Hiermit verbunden ist eine Minimierung der Kosten und eine besondere Anwenderfreundlichkeit
- Durch verschiedene integrierte Bewertungsverfahren können die Bilanzwerte für das Neue Kommunale Finanzmanagement ermittelt und über verfügbare Schnittstellen an die Buchhaltung übergeben werden.
- Integration verschiedener Systemumgebungen aufgrund einer flexiblen GIS-Schnittstelle

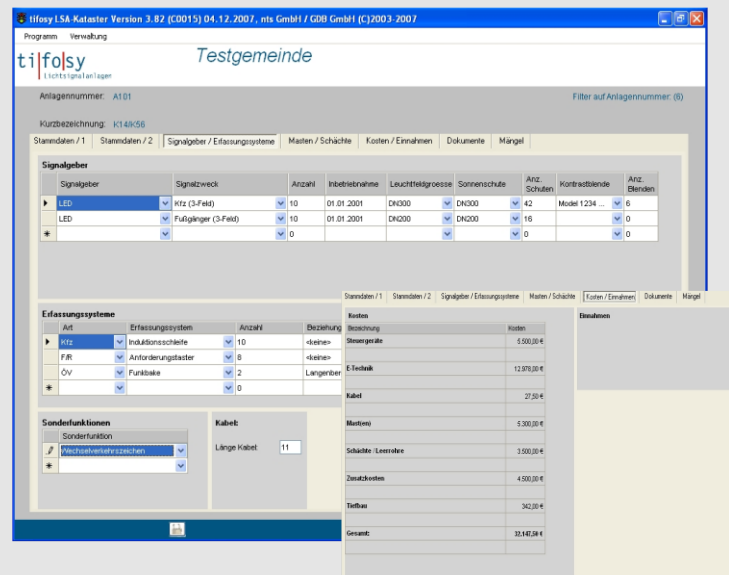

Hausnummernverwaltung

- Eindeutige Positionierung aufgrund von Rechts- und Hochwerte
- Festlegung von Flurstücken zu den einzelnen Hausnummern
- Anzahl und Art der Einwohner
- Festlegung von Frontmetern
- Eintragung der Schlüssel nach dem Objektschlüsselkatalog (OSKA)

Widmungen

- räumlich Zuordnung der Widmungsinhalte zu den Flurstücken und/oder Verkehrsflächen aus dem Straßenkataster
- Selektion und Einfärbung der gewidmeten Straßenabschnitten und Flächen nach verschiedenen Kriterien über die GIS-Schnittstellen
- Unterscheidung zwischen Widmung, Einziehung, Aufstufung, Abstufung und Teileinziehung

Für alle Module gilt:

- Alle Auswahlfelder sind vom Benutzer frei definierbar
- Verknüpfung mit dem GIS möglich
- Variable Auswertungsmöglichkeiten über Kosten, Wartung, Schäden usw.
- Möglichkeit, beliebige Dokumente, Pläne oder Fotos zu archivieren
- Ermittlung des Anlagevermögens, Bilanzierung und Kostenschätzung durch vollständige Kostenerfassung

www.tifosy.de

Entwicklung
Dümmer Straße 14
49661 Cloppenburg

Vertrieb und Support
Lüdinghauser Straße 23
59387 Ascheberg

Kontakt
+49(0) 2593/9281-45
tifosy.info@gdb-gmbh.de
www.tifosy.de

